# MIEJSCOWY PLAN ZAGOSPODAROWANIA PRZESTRZENNEGO
# MIEJSCOWOŚCI ZAWADKA

PROJEKT MPZP

IURO
KOORDYNACJI PRZESTRZENI
ARCHITEKT BOŻENA KONIECZNY
UL.WYSZYŃSKIEGO 13/3 ▮ 41-600 ŚWIĘTOCHŁOWICE
TELEFON 606 638 602 ▮ NIP 627 - 002 - 70 - 29
WWW.BOZENAKONIECZNY.PL

MIEJSCOWY PLAN ZAGOSPODAROWANIA PRZESTRZENNEGO
MIEJSCOWOŚCI ZAWADKA

PROJEKT MPZP

SKALA
1:2000

WYKONAWCA:
BIURO KOORDYNACJI PRZESTRZENI
ARCHITEKT BOŻENA KONIECZNY

KWIECIEŃ 2022

## LEGENDA:

### OZNACZENIA GRAFICZNE ELEMENTÓW BĘDĄCYCH USTALENIAMI PLANU:

- granica obszaru objętego planem
- linie rozgraniczające tereny o różnym przeznaczeniu lub tereny o różnych zasadach zagospodarowania
- nieprzekraczalne linie zabudowy
- 1MN — symbole literowe i numery identyfikujące tereny o ustalonym przeznaczeniu
- 95 — obiekty zabytkowe wraz z cyframi identyfikacyjnymi

### SYMBOLE LITEROWE IDENTYFIKUJĄCE TERENY O USTALONYM PRZEZNACZENIU:

- MN — tereny zabudowy mieszkaniowej jednorodzinnej
- ML — tereny zabudowy letniskowej
- MNU — tereny zabudowy mieszkaniowej jednorodzinnej i zabudowy usługowej
- M — tereny zabudowy mieszkaniowej
- U — tereny zabudowy usługowej
- UO — tereny zabudowy usług oświaty
- UK — tereny zabudowy usług kultu religijnego
- US — tereny zabudowy usług sportu i rekreacji
- PU — tereny zabudowy produkcyjno-usługowej
- RZ — tereny rolnicze z dopuszczeniem zabudowy zagrodowej
- R — tereny rolnicze
- Z — tereny zieleni nieurządzonej
- ZL — tereny lasów
- WS — tereny wód powierzchniowych śródlądowych
- ZL/WS — tereny lasów i wód powierzchniowych śródlądowych
- KDL — tereny dróg publicznych klasy "lokalnej"
- KDD — tereny dróg publicznych klasy "dojazdowej"
- KDW — tereny dróg wewnętrznych

### OZNACZENIA GRAFICZNE WYNIKAJĄCE Z PRZEPISÓW ODRĘBNYCH:

- granica Parku Krajobrazowego "Beskidu Małego"
- granica otuliny Parku Krajobrazowego "Beskidu Małego"
- osuwiska aktywne ciągle
- osuwiska aktywne okresowo
- osuwiska nieaktywne
- granica obszaru szczególnego zagrożenia powodzią, na którym prawdopodobieństwo wystąpienia powodzi jest wysokie i wynosi raz na 10 lat (Q10%)
- granica obszaru szczególnego zagrożenia powodzią, na którym prawdopodobieństwo wystąpienia powodzi jest średnie i wynosi raz na 100 lat (Q1%)
- granica Lokalnego Zbiornika Wód Podziemnych nr 447 "Beskid Mały"
- stanowisko archeologiczne
- tereny Jednolitych Części Wód Podziemnych (JCWPd) nr PLGW2000159 wyznaczony w granicach obszaru objętego planem

### OZNACZENIA INFORMACYJNE:

- treść mapy zasadniczej
- 732/8 — granice i numery działek ewidencyjnych
- krzyże, figury i kaplice przydrożne
- granica obszaru, na którym prawdopodobieństwo wystąpienia powodzi jest niskie i wynosi raz na 500lat (Q 0,2%)
- szlak rowerowy
- szlak turystyczny

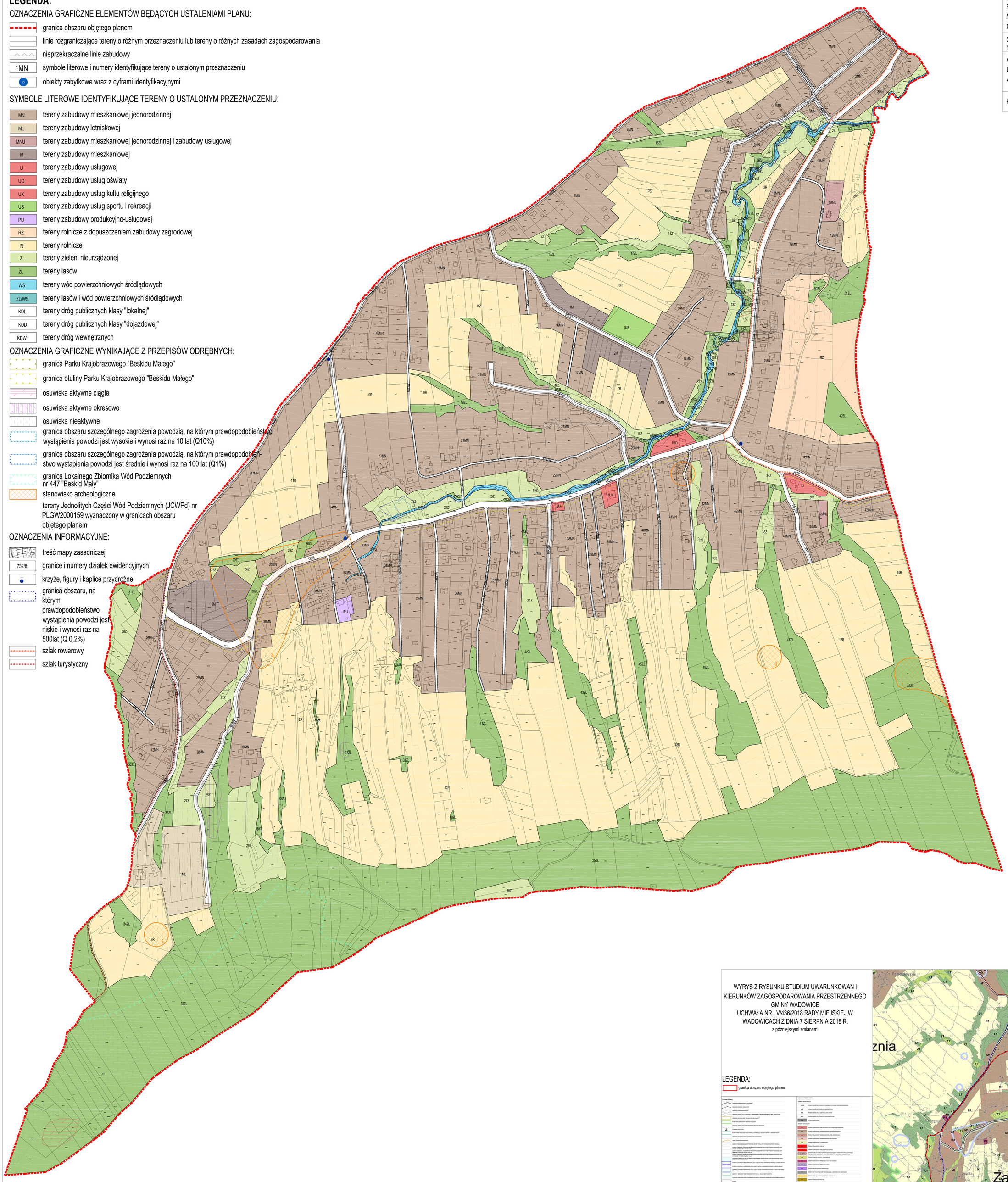


WYRYS Z RYSUNKU STUDIUM UWARUNKOWAŃ I KIERUNKÓW ZAGOSPODAROWANIA PRZESTRZENNEGO GMINY WADOWICE
UCHWAŁA NR LV/436/2018 RADY MIEJSKIEJ W WADOWICACH Z DNIA 7 SIERPNIA 2018 R.
z późniejszymi zmianami

LEGENDA:
- granica obszaru objętego planem

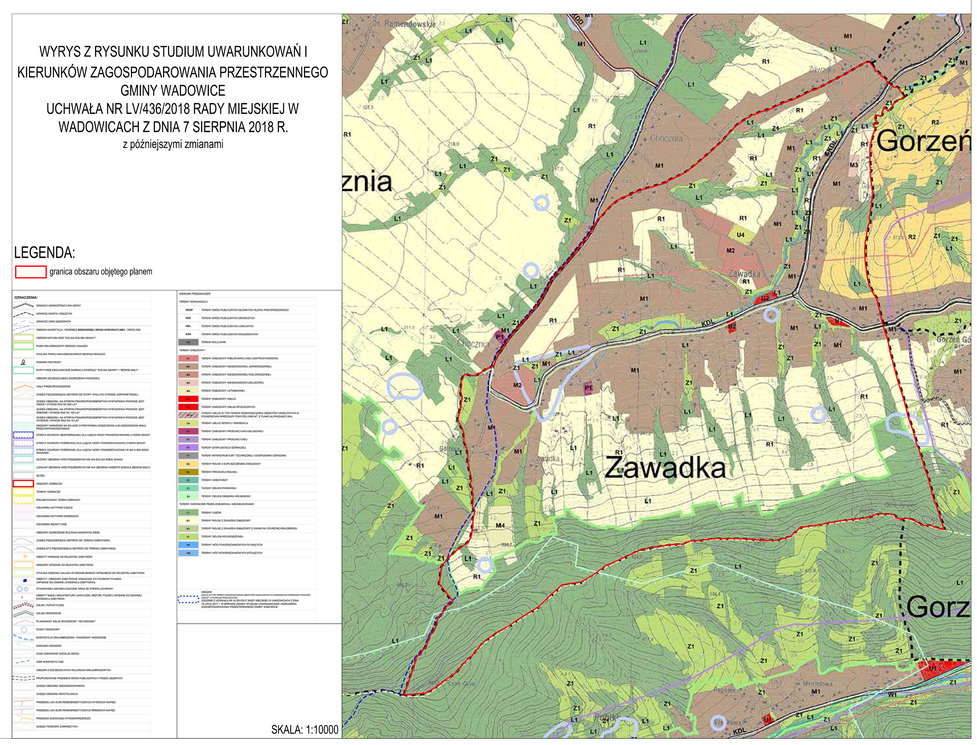


SKALA: 1:10000