MIEJSCOWY PLAN ZAGOSPODAROWANIA PRZESTRZENNEGO OBSZARU POŁOŻONEGO W KLECZY DOLNEJ (CZĘŚĆ POŁUDNIOWA)

ZAŁĄCZNIK NR 1 DO UCHWAŁY NR ..... RADY MIEJSKIEJ W WADOWICACH Z DNIA.....

IURO
KOORDYNACJI PRZESTRZENI
ARCHITEKT BOŻENA KONIECZNY
UL.WYSZYŃSKIEGO 13/2 ▮ 41-600 ŚWIĘTOCHŁOWICE
TELEFON 606 628 602 ▮ NIP 627 - 002 - 70 - 29
WWW.BOZENAKONIECZNY.PL

LEGENDA:

OZNACZENIA GRAFICZNE ELEMENTÓW BĘDĄCYCH USTALENIAMI PLANU:

- granica obszaru objętego planem
- linie rozgraniczające tereny o różnym przeznaczeniu lub tereny o różnych zasadach zagospodarowania
- nieprzekraczalne linie zabudowy
- 1MN — symbole literowe i numery identyfikujące tereny o ustalonym przeznaczeniu
- 95 — obiekty zabytkowe objęte ochroną w planie wraz z cyframi identyfikacyjnymi
- granica obszaru o wysokiej wartości przyrodniczej obejmująca korytarz ekologiczny "Dolina Skawy"

SYMBOLE LITEROWE IDENTYFIKUJĄCE TEREN O USTALONYM PRZEZNACZENIU:

MN	tereny zabudowy mieszkaniowej jednorodzinnej
MNU	tereny zabudowy mieszkaniowej jednorodzinnej i zabudowy usługowej
U	tereny zabudowy usługowej
UP	tereny zabudowy usług publicznych
UO	tereny zabudowy usług oświaty
UK	tereny zabudowy usług kultu religijnego
US	tereny zabudowy usług sportu i rekreacji
PU	tereny zabudowy produkcyjno-usługowej
R	tereny rolnicze
Z	tereny zieleni nieurządzonej
ZL	tereny lasów
WS	tereny wód powierzchniowych śródlądowych
G	tereny urządzeń gazownictwa
KDGP	tereny dróg publicznych głównych ruchu przyspieszonego
KDZ	tereny dróg publicznych klasy "zbiorczej"
KDL	tereny dróg publicznych klasy "lokalnej"
KDD	tereny dróg publicznych klasy "dojazdowej"
KDW	tereny dróg wewnętrznych
KK	tereny kolejowe
KK/KDGP	tereny kolejowe oraz dróg publicznych głównych ruchu przyspieszonego
KK/KDZ	tereny kolejowe oraz dróg publicznych klasy "zbiorczej"
KK/KDW	tereny kolejowe oraz dróg wewnętrznych

OZNACZENIA GRAFICZNE WYNIKAJĄCE Z PRZEPISÓW ODRĘBNYCH:

- osuwiska aktywne ciągłe
- osuwiska aktywne okresowo
- osuwiska nieaktywne
- granica terenów zamkniętych
- granica obszaru szczególnego zagrożenia powodzią, na którym prawdopodobieństwo wystąpienia powodzi jest wysokie i wynosi raz na 10 lat (Q10%)
- granica obszaru szczególnego zagrożenia powodzią, na którym prawdopodobieństwo wystąpienia powodzi jest średnie i wynosi raz na 100 lat (Q1%)
- granica obszaru ochronnego Głównego Zbiornika Wód Podziemnych nr 444 "Dolina rzeki Skawy"
- strefa kontrolowana gazociągu wysokiego ciśnienia DN 200
- stanowisko archeologiczne
- teren Jednolitych Części Wód Podziemnych (JCWPd) nr PLGW2000159 wyznaczony w granicach obszaru objętego planem

OZNACZENIA INFORMACYJNE:

- treść mapy zasadniczej
- 732/8 — granice i numery działek ewidencyjnych
- granica obszaru, na którym prawdopodobieństwo wystąpienia powodzi jest niskie i wynosi raz na 500lat (Q 0,2%)
- DN 200 — przebieg gazociągu wysokiego ciśnienia DN 200
- szlak rowerowy
- szlak turystyczny

N

0 50 100 250 m

SKALA 1:2000

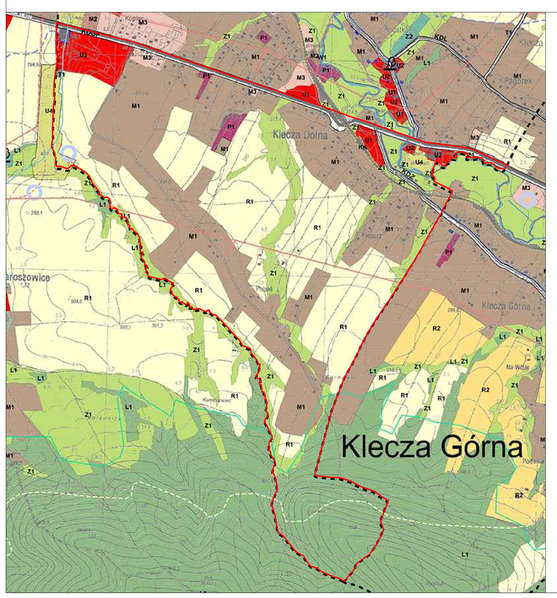

WYRYS Z RYSUNKU STUDIUM UWARUNKOWAŃ I KIERUNKÓW ZAGOSPODAROWANIA PRZESTRZENNEGO GMINY WADOWICE UCHWAŁA NR LV/436/2018 RADY MIEJSKIEJ W WADOWICACH Z DNIA 7 SIERPNIA 2018 R.
z późniejszymi zmianami

LEGENDA:

- granica obszaru objętego planem

SKALA: 1:10000

MIEJSCOWY PLAN ZAGOSPODAROWANIA PRZESTRZENNEGO OBSZARU POŁOŻONEGO W KLECZY DOLNEJ (CZĘŚĆ POŁUDNIOWA)	
ZAŁĄCZNIK NR 1	
SKALA 1:2000	
WYKONAWCA: BIURO KOORDYNACJI PRZESTRZENI ARCHITEKT BOŻENA KONIECZNY	
LUTY 2023	